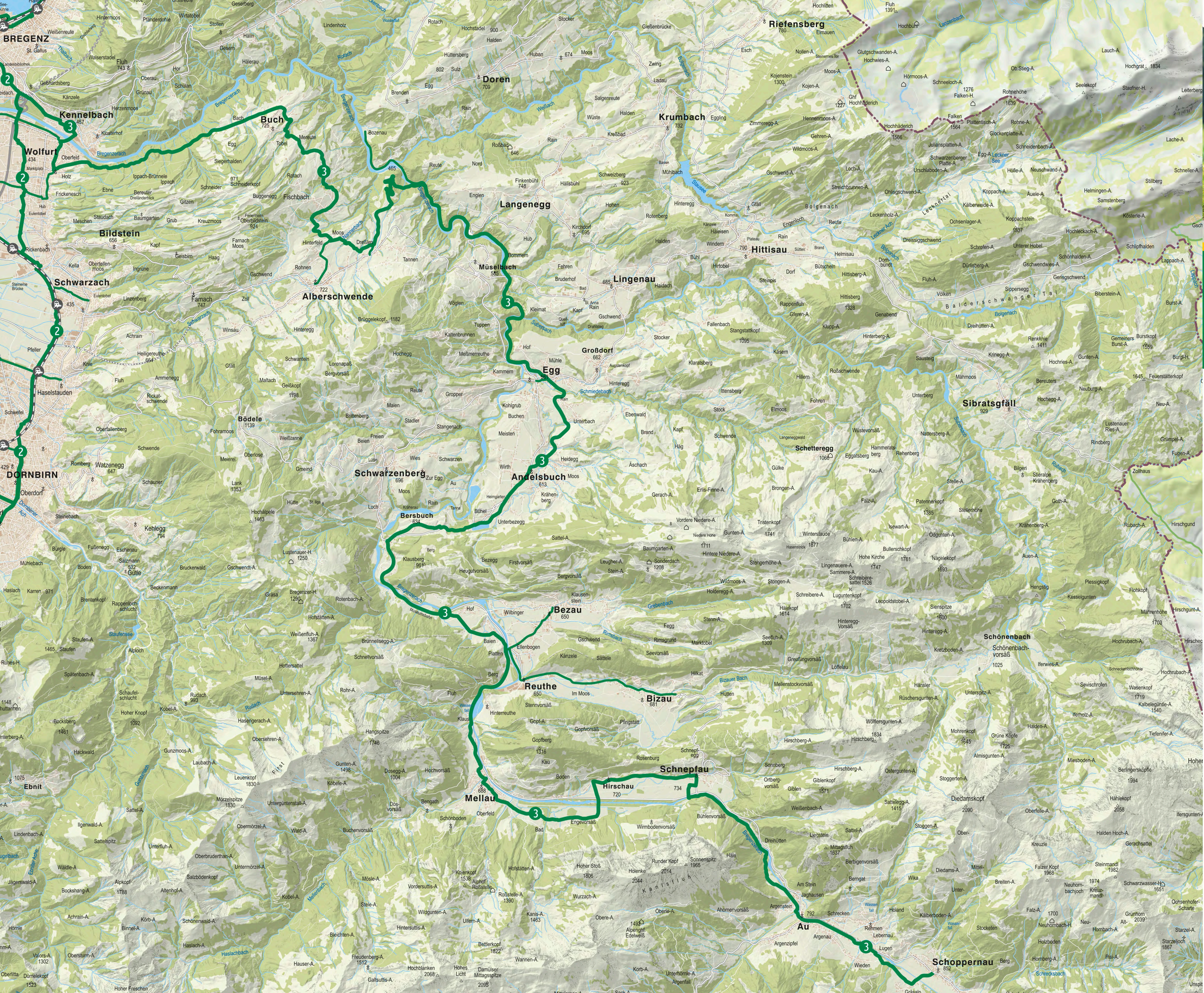

Bregenzerwald

Immer zuverlässig ans Ziel –
450 Kilometer beschilderte Radrouten

klima+energie fonds · klimaaktiv · VORARLBERG MOBIL

Dieses Projekt wird im Rahmen des klima:aktiv mobil Förderungsprogramms aus Mitteln des Klima- und Energiefonds als Beitrag zum Umwelt- und Klimaschutz im Verkehr gefördert.

4 Regionen –
4 Karten für Vorarlberg

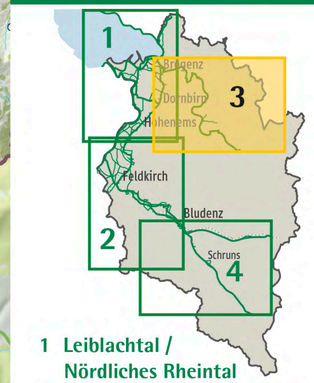

1 Leiblachtal / Nördliches Rheintal
2 Südliches Rheintal / Walgau
3 Bregenzerwald
4 Klostertal / Montafon

0 500 1000 1500 2000 2500m
Maßstab 1 : 55.000
N

Zeichenerklärung

- Beschilderte Radrouten
- III-Rhein Route
- Dörfer-Städte Route
- Bregenzerwald Route
- Klostertal Route
- Gaißau-Dornbirn Route
- Leiblachtal Route
- Bodenseeradweg
- Radrouten Schweiz / Deutschland
- Bahnstrecke
- Bahnhof / Bahnhaltestelle
- Autobahn
- Landesgrenze

Mehr Fahrradinfos unter
www.vorarlberg.at/fahrrad

Impressum:
Herausgeber: Amt der Vorarlberger Landesregierung
Abteilung Straßenbau, Landhaus, 6901 Bregenz
T +43 5574 511 27205, strassenbau@vorarlberg.at
Gestaltung: aries werbegrafik gmbh Dornbirn
Geodaten: Land Vorarlberg und OSM
Fotos: www.fotowerk.cc
Stand: 2015
Alle Angaben ohne Gewähr, Druck-, Satzfehler und Änderungen vorbehalten.